

SERVONO PROGRAMMI PER IL FUTURO.





Lo sapete quanti sono gli adempimenti
che un'attività come la vostra
deve espletare ogni anno?

Il vostro attuale software è probabilmente in grado
di gestire i vari aspetti della contabilità.

Ma è **intuitivo** nell'uso?

Vi permette di **risparmiare** tempo sollevandovi da lunghi riporti o fastidiosi settaggi?

Utilizza a pieno i mezzi del "villaggio globale": fax, e-mail, domiciliazione delle operazioni finanziarie?

Quanti sono i **contatti** che giornalmente tiene il Vostro personale?

Quanto importante è la **comunicazione** per il vostro Business?

IL VOSTRO SISTEMA SA DIALOGARE COL MONDO?

WINNOVA offre una risposta completa, in**nov**ativa e totalmente integrata.

WinNova vi offre una completa e funzionale banca dati interattiva che vi consente dalla rubrica di generare lettere, documenti commerciali, fax, e-mail, gestendo autonomamente l'accesso agli applicativi.

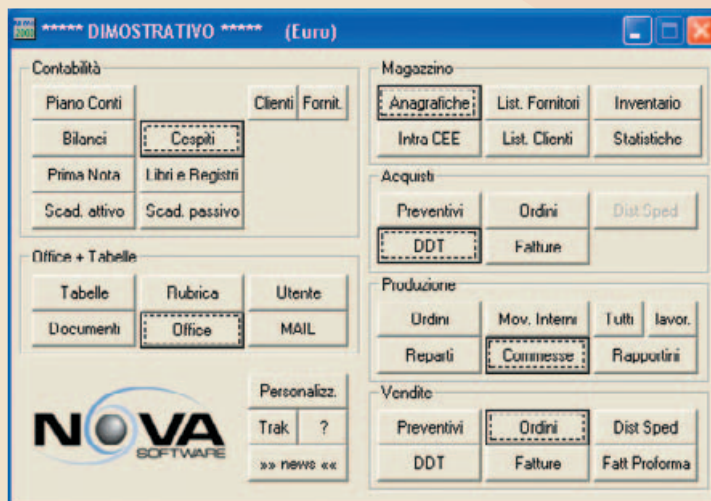



quali requisiti dovrebbe avere un software gestionale davvero completo?

Quanti sono i documenti che gestite giornalmente?

Il vostro sistema vi permette una scrittura ed un invio **rapido**?

Un'**efficiente** sistema di archiviazione e di richiamo della corrispondenza nelle sue varie forme?

E lo fa sia in **uscita** sia in **entrata**?

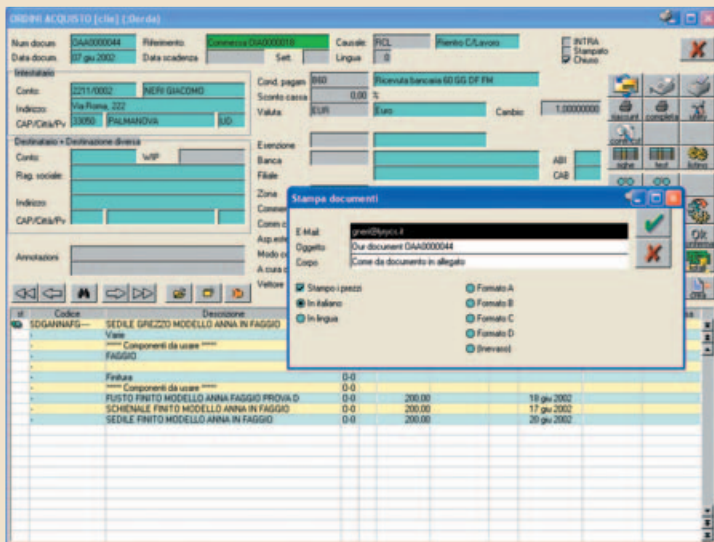

Il sistema documentale di **WinNova** è stato studiato per ottimizzare tempi e modi di lavoro. Sia nell'ambito Gestione Vendite/Acquisti, che in quello dell'Office Automation.

Con un'anagrafica correttamente compilata, a partire dal documento sorgente (ordine di vendita o di produzione a magazzino) è possibile generare e gestire a cascata tutti i documenti sia del ciclo attivo sia di quello passivo. Acquisti, lavorazioni e vendite si collegano l'un l'altro, sino all'aggiornamento dello scadenziario ed alle registrazioni contabili.

I nostri tecnici potranno digitalizzare completamente i formati dei vostri documenti sollevandovi dalla necessità di acquisti di carte intestate, o prefincate che siano.

Una volta registrati, inoltre, anche i documenti in ingresso sono archiviabili in forma di immagine digitalizzata.





il vostro sistema vi consente una gestione efficace del magazzino?

Vi permette una gestione **flessibile** e **differenziata**, dal piano di codifica alla distinta base?

Una **trasparenza** assoluta dello storico? La **rintracciabilità** dei materiali?

La **gestione** delle scorte minime, delle commesse e dei riordini?

Forse si... **Ma non come l'abbiamo progettata noi.**

La nostra Distinta Base è presentata con un sistema grafico **ad albero** per essere più facilmente comprensibile nella sua struttura, ma ad ogni voce è possibile legare poi una quantità di dati che la possono definire **in ogni aspetto** e variante, tenendo conto ad esempio di date di validità, cicli alternativi ecc.

The screenshot displays a software interface for a Bill of Materials (BOM) system. The main window, titled 'Magazzino (MRE) [magaz. magazi]', shows a hierarchical tree structure of a BOM for a chair. The tree starts with 'POLTRONA FINITA MODELLO ANNA IN FAGGIO' and branches into various components like 'PELLE BIANCA MECCANISMO MODELLO N°', 'Giac. bruto', 'Giac. imp.', 'C/Lavino', 'Ordinato', 'Immaginato', 'In spedizione', 'Disponibilità', 'Scarti', 'C/Reposito', 'Lati x c/Refo', 'S. Finca medio', 'Lotto nuovo', 'Scorta minima', and 'Prezzo arrivo'. Each component has associated data fields such as 'Cat. per ultimo', 'Cat. per medio', 'Cat. per primo', 'Cat. medio', 'Cat. standard', 'Rischio in %', 'Anonim. %', 'Bianca per', 'Incl. latino', and 'Prezzo base'. A smaller window in the bottom left corner shows a detailed view of the BOM tree, listing components like 'POLTRONA FINITA MODELLO ANNA IN FAGGIO' and their associated quantities and prices.

Nonostante questo dettaglio ogni movimentazione che ne deriva è **modificabile** dalla riga del documento o dalla Commessa derivante dal Lancio a Produzione.

I Costi sono suddivisi in quattro voci: Ultimo, Medio, Standard e Da Listino. La loro struttura è **trasparente** e lo storico interattivo permette di accedere ai documenti direttamente dall'interfaccia di magazzino; permettendo così un **costante** controllo di gestione.

I listini possono essere costantemente **aggiornati** dai documenti e tengono conto di fasce di costo o sconto differenziate per quantità su ogni singola voce, o per gruppo ecc.

E non finirete di stupirvi di quanti strumenti ancora avrete a vostra disposizione.



winnova è nato dall'esperienza sul campo.

Abbiamo vissuto la vostra **storia**.

Siamo cresciuti con voi e chi come voi ha visto e voluto **far crescere** la propria azienda, i propri sogni, la propria volontà di migliorare.

La nostra interfaccia è stata pensata proprio per essere **user friendly** sin dal primo approccio, ma mai semplicistica.

Siete il titolare di un'azienda?

Disponete di strumenti di analisi completi, aggiornati e chiari.

La vostra azienda sarà sul vostro tavolo in trasparenza, come non l'avete mai vista. Statistiche. Analisi della redditività completamente parametrizzabile (per cliente, articolo, famiglia di prodotti o raggruppamenti, periodi o zone ecc...). Budget e portafogli aggiornati.

STATISTICHE PARAMETRIZZATE

stampa video pdf excel
 grid sfondo fixed

Preven ven No compress Mensile
 Ordri ven Comp x conto Dettaglio
 DDT ven Comp x codi
 Fatture ven Comp x grup

Ordri int Prezzi
 Preven acq Solo invezzo
 Ordri acq x data cont.
 DDT acq Su FAWdat ric
 Fatture acq Sconti finenz

Ord x codice Ord x codice
 Ord x conto Ord x conto
 Ord x data Ord x data
 Ord x zona Ord x zona
 Ord x NDac Ord x NDac

Dalla data: 01 gen 2002
 Alla data: 31 dic 2002
 Ufficio:
 Conto:
 Filtro codice:
 Filtro codpar:
 Comessa:
 Filtro tipmov:
 Vettore:
 Causale doc.:
 Controp. acq.:
 Controp. vend:

Descrizione	Valore	%
STATO PATRIMONIALE		
A		
1000		
1001		
1002		
1003		
1004		
1005		
1006		
1007		
1008		
1009		
1010		
1011		
1012		
1013		
1014		
1015		
1016		
1017		
1018		
1019		
1020		
1021		
1022		
1023		
1024		
1025		
1026		
1027		
1028		
1029		
1030		
1031		
1032		
1033		
1034		
1035		
1036		
1037		
1038		
1039		
1040		
1041		
1042		
1043		
1044		
1045		
1046		
1047		
1048		
1049		
1050		
1051		
1052		
1053		
1054		
1055		
1056		
1057		
1058		
1059		
1060		
1061		
1062		
1063		
1064		
1065		
1066		
1067		
1068		
1069		
1070		
1071		
1072		
1073		
1074		
1075		
1076		
1077		
1078		
1079		
1080		
1081		
1082		
1083		
1084		
1085		
1086		
1087		
1088		
1089		
1090		
1091		
1092		
1093		
1094		
1095		
1096		
1097		
1098		
1099		
1100		

Siete un responsabile Amministrativo?

Per voi abbiamo pensato a: Prime Note; Ricevute Bancarie Elettroniche; Sistemi di Assicurazione del Credito Telematici Siac; Riclassificazione di Bilancio... Con noi mezz'ora sarà sufficiente a farvi preparare un bilancio infra annuale in piena regola. Questo è **il di più** che possiamo offrirvi.

COMMESSE [cli] (0mag)

Codice: 00A000003 Lanciate a produzione Commessa chiusa Produzione interna

Descrizione: Create da LPRD

Data lancio: 02 mag 2002

Gruppo: _____

Prodotto: _____

Conto: _____

Consegna: _____

st	S	D	Data cono	Reparto	Lav	RngDest	CodMag	Qta calo	Qta lav	Qta con	Qta nec	NiRapp	Qta nec
07	mag	2002	2211/0001	ACC5511/0020	GOM----			26,00		26,00		26,0000000012	3,00
07	mag	2002	2211/0001	ACC5511/0020	LEG--FG--			10,00				0,1900000017	3,00
08	mag	2002	2211/0003	VAF2211/0001	PUGANNAFG--			500,00				500,0000000004	
09	mag	2002	2211/0001	AS52211/0001	PUGANNAFG--			500,00				500,0000000003	
09	mag	2002	2211/0001	ACC5511/0020	TEX--PB--			65,00		65,00		65,0000000014	5,00
10	mag	2002	2211/0001	VAF5511/0010	PUGANNAFG--			500,00		500,00		500,0000000002	
10	mag	2002	5511/0020	AS55511/0030	SCFANNAFGPB-			50,00	20,00			50,0000000011	0,83
13	mag	2002	5511/0010	TOF-----	PUFANNAFG--			500,00	500,00			50,0000000001	19,44
14	mag	2002	2211/0002	VAF5511/0010	PUGANNAND--			130,00		130,00		130,0000000007	5,00
14	mag	2002	2211/0002	VAF5511/0020	SDGANNAFG--			50,00		50,00		50,0000000016	5,00
14	mag	2002	2211/0002	VAF2211/0003	SCGANNAND--			80,00				80,0000000009	5,00
14	mag	2002	2211/0002	VAF5511/0020	SDGANNAND--			50,00		50,00		50,0000000025	5,00
15	mag	2002	5511/0010	TOF-----	PUFANNAND--			50,00	50,00			50,0000000006	1,94
15	mag	2002	5511/0010	TOF5511/0030	PUFANNAND--			80,00	80,00			80,0000000019	3,11
15	mag	2002	5511/0020	AS55511/0030	SCFANNAFGPB-			50,00	50,00			50,0000000015	0,56
15	mag	2002	5511/0020	AS55511/0030	SCFANNANDPB-			80,00	80,00			80,0000000024	0,89
16	mag	2002	5511/0030	FIN-----	POFANNAFGPB-			50,00	50,00			50,0000000008	0,42
24	mag	2002	2211/0003	VAF5511/0010	SCGANNAND--			80,00		80,00		80,0000000022	8,00
27	mag	2002	5511/0010	LEV5511/0020	SCGANNAND--			80,00	80,00			80,0000000021	2,67
28	mag	2002	5511/0020	AS55511/0030	SCFANNANDPB-			80,00	80,00			80,0000000020	0,67
29	mag	2002	5511/0030	FIN-----	POFANNANDPBA			80,00	75,00			80,0000000018	

Siete un responsabile EDP?

Non vi parleremo di Distinte Base o Cicli Produttivi, lotti di riordino o tempi di approvigionamento. Non sono il nostro obiettivo, ma il nostro punto di partenza.

Non troverete altrove la flessibilità che troverete in **Win-Nova**. Il nostro Standard nasce per evitare vicoli ciechi e colli di bottiglia.

E se le vostre esigenze sono del tutto peculiari... nella nostra decennale esperienza abbiamo sviluppato una molteplicità di alternative. Vi troverete anche quella per voi, o ve la taglieremo su misura.

Siete un responsabile Commerciale?

Il nostro sistema di Listini vi stupirà. L'inserimento e la gestione degli ordini saranno rapidi ed intuitivi. Un sistema di archiviazione votato alla rintracciabilità dei documenti vi permetterà di migliorare il vostro lavoro, risparmiandovi tempo e fatica.



winNova è innovativo,
intuitivo, completo.

WinNova ti porrà le domande giuste.

L'unico sistema per avere le risposte giuste.

Un programma vincente al passo con la nuova tecnologia, che lavorerà con voi e per voi.

Per noi non c'è business migliore di un cliente soddisfatto.

Nova Software non si limita a vendere un pacchetto. I nostri consulenti e i nostri tecnici sono pronti a mettere a vostra disposizione la nostra esperienza maturata sul campo, in ognuno dei settori della gestione d'impresa.

Con voi intraprenderemo un cammino il cui obiettivo comune sarà la vostra crescita ed il vostro successo.

Un cammino che, ci auguriamo, ci vedrà fianco a fianco per lungo tempo.



Nova Software s.n.c. di Nonini e Zaninotti
via Nazionale n.8 - 33042 Buttrio (UD)
Tel 0432.673693 - Fax 0432.673694
Mail: nova@novasoftware.it
Web: www.novasoftware.it